

# Santander

Du 18 au 22 mai 2026

MI  
CUADERNO  
DE VIAJE

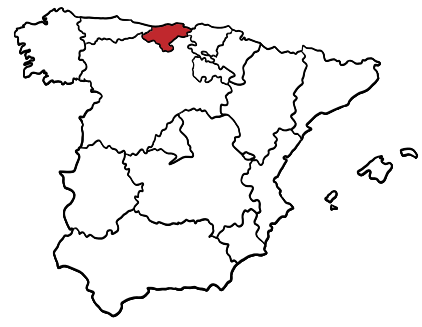

Nombre :  
Apellido :



# *Pour retrouver le programme de la semaine*

Mon professeur référent du séjour :

.....

Numéro de mon référent en cas d'urgence :

.....



# *La plus belle photo du séjour*

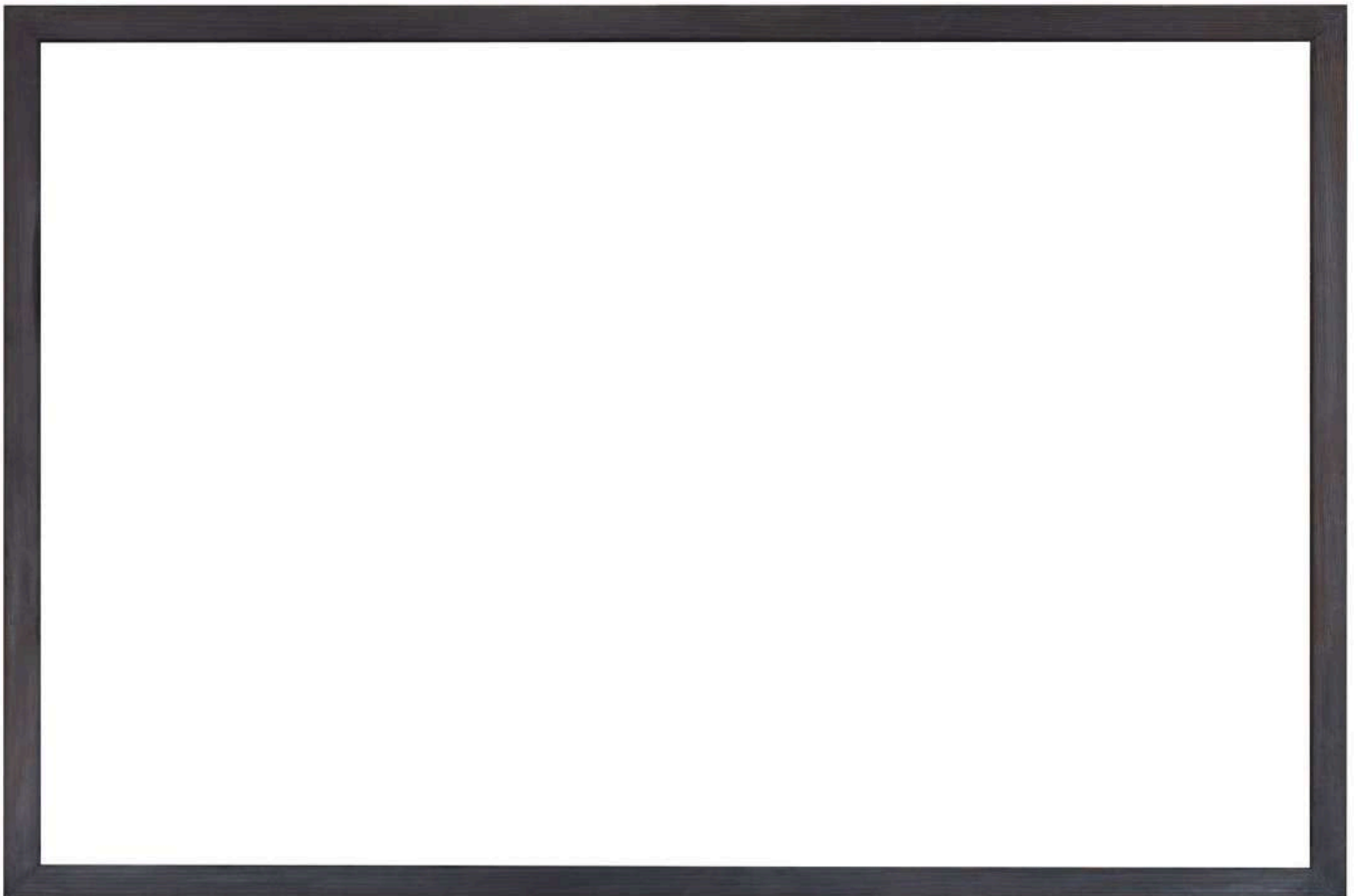



En el mapa subraya nuestro recorrido (parcours).

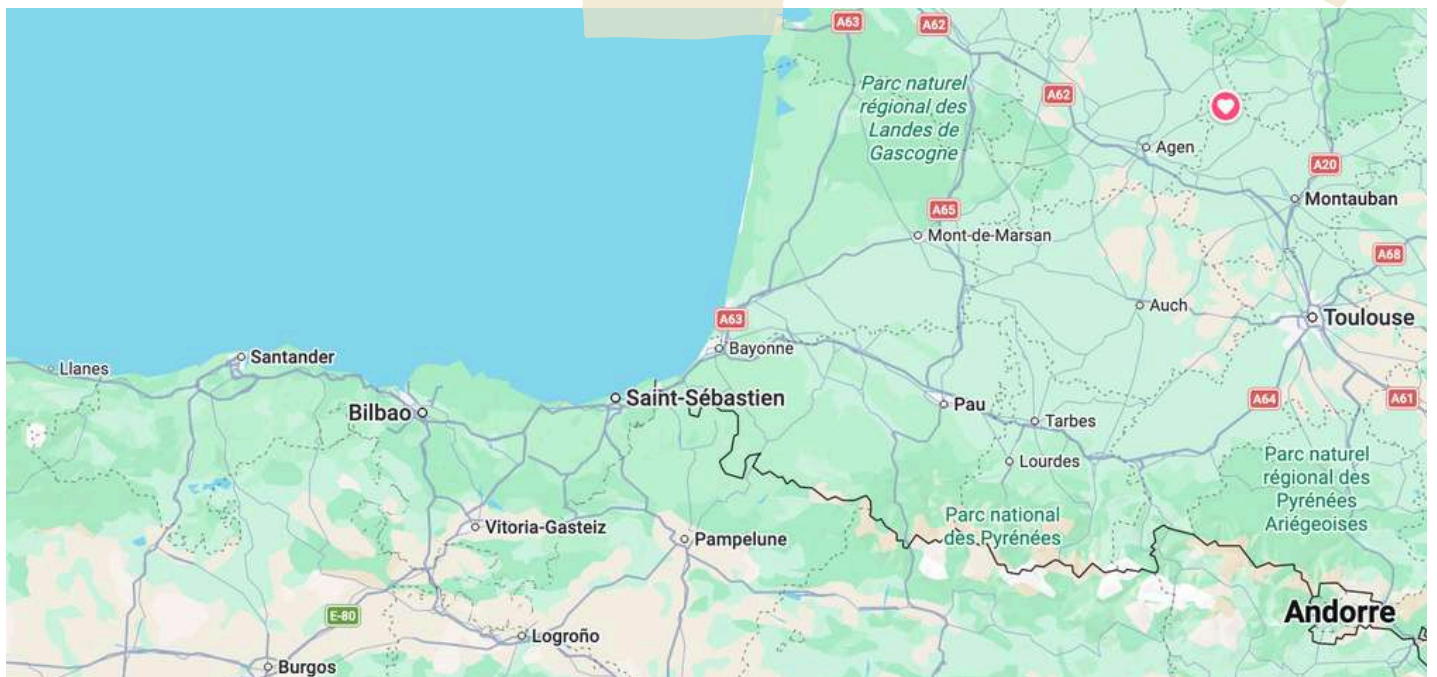
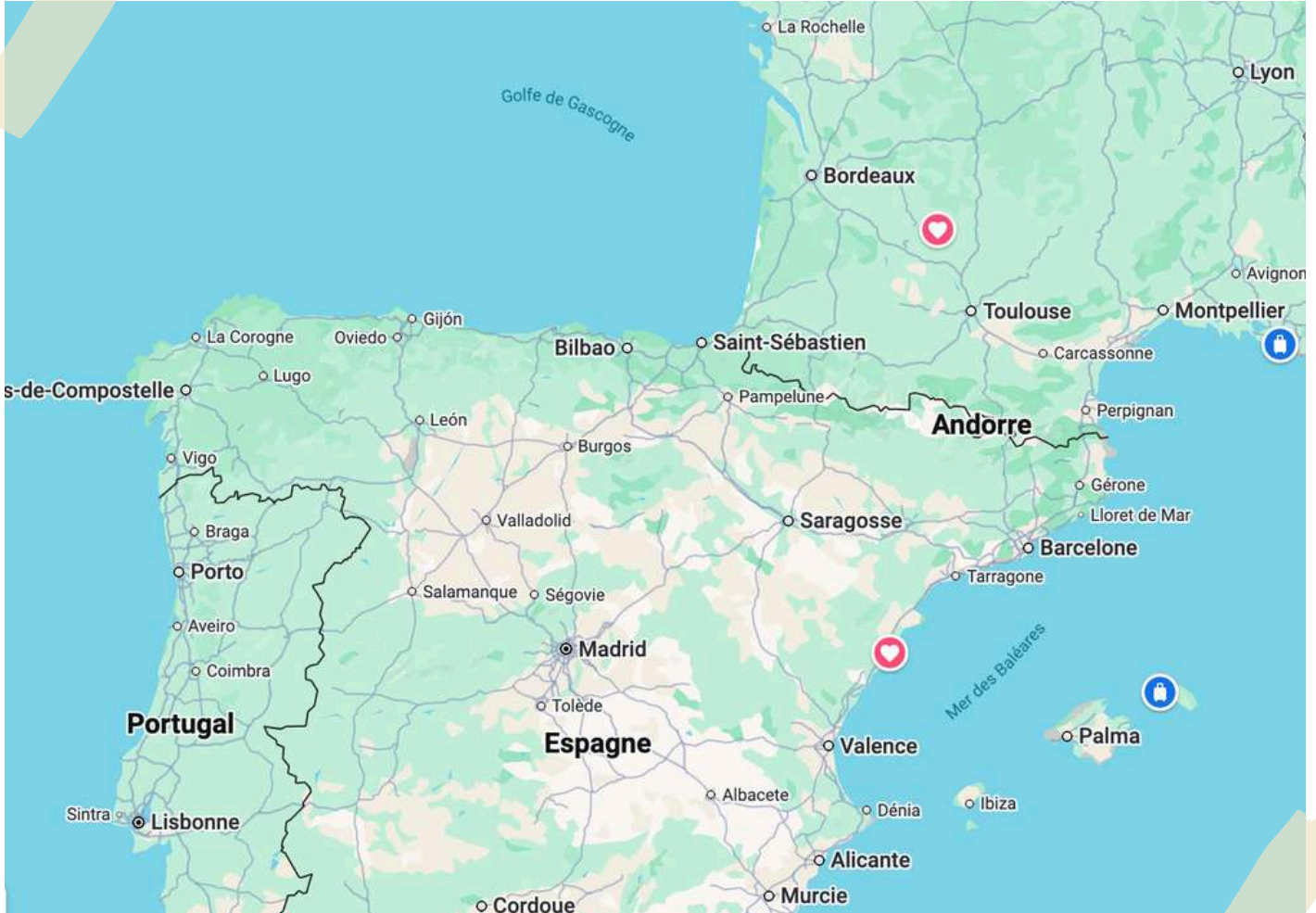



## Le Port de Bilbao



Le Port de Bilbao, situé dans la ria du Nervion (aussi appelée de l'Ibaizábal), est le port maritime le plus important du Pays Basque et un des plus importants du Golfe de Gascogne. Le port est administré par l'Autorité Portuaire de Bilbao.

Sa fondation remonte à plus de 700 ans, mais aujourd'hui il s'est adapté au commerce maritime mondial et dispose de nombreuses infrastructures : 313 ha de surface terrestre, 17 km de quais, 218 ha de surface de stockage, + de 250 000 m<sup>2</sup> de surface de stockage couverte

### Souligne ce que tu as pu observer :

- un pétrolier
- un ferry
- un porte-conteneur
- un navire de croisière
- un vraquier
- des grues pour décharger les porte-conteneurs
- des portiques
- des rampes ro-ro (rampes d'accès. On les dénomme aussi ro-ro, de l'anglais roll-on/roll-off signifiant littéralement « rentrer en roulant, sortir en roulant»)
- des installations spéciales de chargement et déchargement
- des Terminaux de marchandise générale
- des Terminaux de conteneurs
- des Terminaux de tas liquides
- des Terminaux de fruits et légumes
- un Terminal de voiture
- une gare de formation de trains
- la connexion avec le réseau ferroviaire national depuis les quais
- Connexion directe avec le réseau des autoroutes et voies ferrées
- Terminal de voyageurs (utilisée par P&O Ferries pour relier l'Angleterre)



# Santander



**Retrouvez les réponses aux questions en vous promenant dans la ville : utilisez le plan !**

1. Plaza Porticada :

- que peut-on voir autour de la porte de la Caja de Ahorros ?.....

2 . Plaza Velarde

- De quelle journée importante Pedro Velarde est-il un héros ? Le 2 mai ou le 3 mai ? .....

- De quelles armes disposait-il ? .....

- Contre qui s'est-il battu ? (connaissances).....

3 . Jardines de Pereda

- En quel matériau est faite la grue ? .....

- Quel roi est mis en valeur ? .....

4. Paseo de Pereda

- Combien y-a-t-il d'enfants qui s'apprêtent à plonger ? .....

- Pourquoi plongeaient-ils ? .....

- Comment les appelle-t-on ? .....

5 . Cathedral

- Qui est représenté sur la statue devant la porte ? .....

6. Mercado de la Esperanza

- Combien coûte un kilo de sardines ? .....

- Que sont les « fresones » ? .....

7. Question bonus : en quelle année y-a-t-il eu un grand incendie à Santander ?

.....

# Santander et la mer

Un paseo en barco : vas a ver la ciudad desde el mar y vas a poder admirar la hermosa bahía de Santander.



En el mapa subraya nuestro recorrido (parcours).

Como se llama el mar ?

.....

Cita el nombre de tres playas :

.....  
 .....  
 .....

# El Museo marítimo del Cantabrico



Quelles sont les quatre grandes sections du musée ?

--	--	--	--

Cite pour chacune d'entre elles deux choses que tu y as vues

--	--	--	--

# Las cuevas de Altamira



Il s'agit de la réplique de la grotte d'Altamira qui renferme l'un des ensembles picturaux les plus importants de la Préhistoire, le premier qui ait été étudié. Ce musée permet de découvrir des peintures et gravures réalisées au cours de longues périodes, entre 13 500 et 15 500 ans av. J.-C., au Magdalénien ancien. Ce sont les premiers artistes de l'histoire de l'humanité. La véritable grotte se situe tout près du musée.

1) Par qui et en quelle année a été découverte la grotte d'Altamira ? :

.....

2) Pourquoi une réplique de la grotte d'origine a-t-elle été construite ? :

.....

.....

3) ¿Cuáles son los cuatro animales representados aquí?

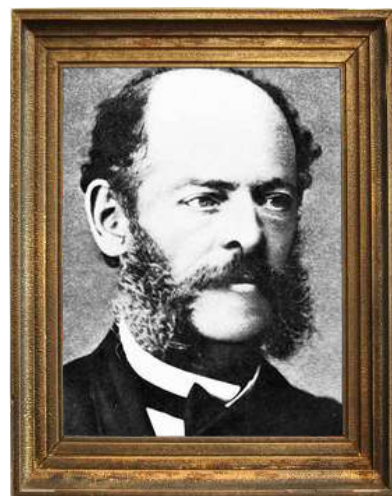

.....



.....

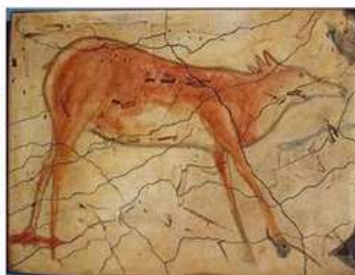

.....



.....



¿Cómo se llama esta técnica de pintura ?

.....

.....

.....

.....

.....



# Santillana del Mar

**Santillana del Mar Cantabria** , tiene sus inicios , cuando un grupo de monjes llegaron a la zona para esconder unas reliquias de una mártir llamada Juliana.

Crearon una ermita para esconderla , que después se erigió en monasterio , lo que hizo que agricultores , y ganaderos de la zona , comenzasen a trabajar por sus alrededores.

Poco a poco se fueron asentando hasta que formaron un pueblo , con nombre de Santa Juliana , que mas tarde paso a llamarse Santillana.

**Sous la photo, inscris le nom des différents édifices et donne leur fonction ( à quoi sert / servait le bâtiment ?)**

casa del cura – Torre de Don Borja – Colegiata de Santa Juliana – Palacio de Peredo – Posada del organista – Casa de la Parra y Aguila





### Cómo ir al Museo de Altamira



### Senderos PR Pequeño Recorrido

- 01 Subida al Monte Castillo
- 02 Por el Entorno de Altamira
- 03 Por el Mar de Santillana

### Visita Audioguiada

- 01 Convento de San Ildefonso
- 02 Convento de Regina Coeli
- 03 Palacio Peredo Barreda
- 04 Casa de los Villa
- 05 Casa-Palacio de los Barreda Bracho
- 06 Casas del Águila y La Parra
- 07 Ayuntamiento
- 08 Torre de Merino
- 09 Torre Don Borja
- 10 Palacio de Valdivieso
- 11 Casa Doña Leonor de la Vega
- 12 Casa de los Hombrones
- 13 Casa de Quevedo y Cossío
- 14 Casa de la Archiduquesa
- 15 Museo y Fundación Jesús Otero
- 16 Colegiata de Santa Juliana
- 17 Palacio de los Velarde
- 18 Pista de cierre
- 19 Cultura y naturaleza en Santillana del Mar

### Museos y salas de exposiciones

- 01 Museo Diocesano Regina Coeli
- 02 Palacio de Peredo Barreda
- 03 Espacio Express
- 04 Museo de la Tortura
- 05 Museo y Fundación Jesús Otero  
Sala municipal de exposiciones
- 06 Museo del Barquillero
- 07 Torre de Don Borja

### Punto de Información Municipal Edificio Juan Infante

Servicios que presta: Servicio de Información Ciudadana y Turística, Visitas audioguiadas del Conjunto Histórico Artístico de Santillana, Visitas guiadas de la Torre de Don Borja y venta de libros y productos promocionales de edición propia.

teléfono: 942 093 108  
www.santillanadelmarturismo.com

- i Oficina de turismo del Gobierno de Cantabria
- i Oficina de información de la Asociación de Empresarios de Santillana del Mar

# Los Picos de Europa



Le parc national naturel des Pics d'Europe se compose principalement de **trois** grands massifs montagneux, répartis sur trois communautés autonomes:.....

.....  
.....  
.....

## El desfiladero de la Hermida

Comment s'appelle la rivière qui accompagne le défilé ?

.....



## El monasterio de Santo Toribio de Liébana

Ce monastère abrite le Lignum Crucis, c'est-à-dire :

.....

## Visita del centro de visitantes del parque nacional de Sotama

En Espagne, il y a  8  12  16 parc nationaux.

La particularité de celui-ci est :

- que seuls des animaux y vivent
- que des humains y vivent également

Donne le nom et l'altitude de **la montagne la plus haute** des Pics d'Europe : .....



**El rebeco cantábrico**, qui symbolise les Pics d'Europe, est un :  oiseau  batracien  chamois

**Un hórreo** est :  un animal de haute montagne  une construction traditionnelle

un arbre typique des Pics d'Europe  un biscuit au chocolat fourré à la crème



## El teleférico de Fuente Dé

Il relie en moins de ..... minutes la station de départ de Fuente Dé (.....m d'altitude) et la station d'arrivée del Cable (.....m d'altitude) par un câble d'une longueur de ..... mètres. La capacité des cabines est de .....places. Elles se déplacent à une vitesse de ..... m / seconde.

---

1640 – 10 – 4 – 1850 – 1090 – 20

---

# El Museo Guggenheim



Le musée Guggenheim de Bilbao est un musée d' art (moderne et contemporain) qui a ouvert au public en 1997.

La structure innovante du bâtiment a été dessinée par Frank Gehry (également l'architecte de la fondation Louis Vuitton) dans le style qui l'a rendu célèbre. Sa silhouette est le fruit d'un assemblage singulier de pierre, de verre et de titane. Le musée est rapidement devenu un des bâtiments contemporains les plus connus et appréciés au monde, ce qui a énormément fait pour le renouveau et la notoriété de la ville de Bilbao. Les chercheurs ont appelé cet impact, sur toute une ville, de la construction et de l'ouverture au public d'un lieu culturel remarquable, l'« Effet Bilbao » car il attire près d'un million de visiteurs chaque année et redynamise cette ville en reconversion.

Durante tu visita, ¿ Cuál es la obra que...

	... más te gustó ?	... menos te gustó ?
El autor		
El título		
La fecha de realización		
¿ Por qué ?		

Encuentra el nombre y el artista de estas cuatro obras :



Artiste :

Nom de l'œuvre :



Artiste :

Nom de l'œuvre :



Artiste :

Nom de l'œuvre :



Artiste :

Nom de l'œuvre :



# Juegos



C	O	X	B	B	A	H	Í	A	M	L	F	G	U
Z	D	F	J	M	G	L	G	A	J	J	A	F	U
W	F	Q	S	Q	H	J	V	U	S	K	B	H	J
H	F	P	R	E	H	I	S	T	O	R	I	A	T
N	C	E	C	H	O	C	O	L	A	T	E	N	X
R	P	A	C	I	U	D	A	D	H	E	X	L	X
L	G	U	N	X	M	K	Z	F	O	Y	Z	A	Z
B	K	Q	E	T	M	O	N	T	A	Ñ	A	H	Z
C	C	P	L	B	A	G	C	X	E	M	R	L	M
U	V	J	L	E	L	B	J	R	U	U	L	N	V
E	Q	E	O	A	F	O	R	F	U	S	U	A	R
V	A	J	C	A	Y	H	M	I	R	E	M	L	M
A	U	S	X	W	S	A	F	K	A	O	L	X	T
N	T	F	M	L	A	M	H	R	G	R	V	U	I

Les mots peuvent être cachés horizontalement, verticalement ou en diagonale.

- |             |           |
|-------------|-----------|
| bahía       | cantabria |
| chocolate   | ciudad    |
| cueva       | montaña   |
| museo       | playa     |
| prehistoria | pueblo    |

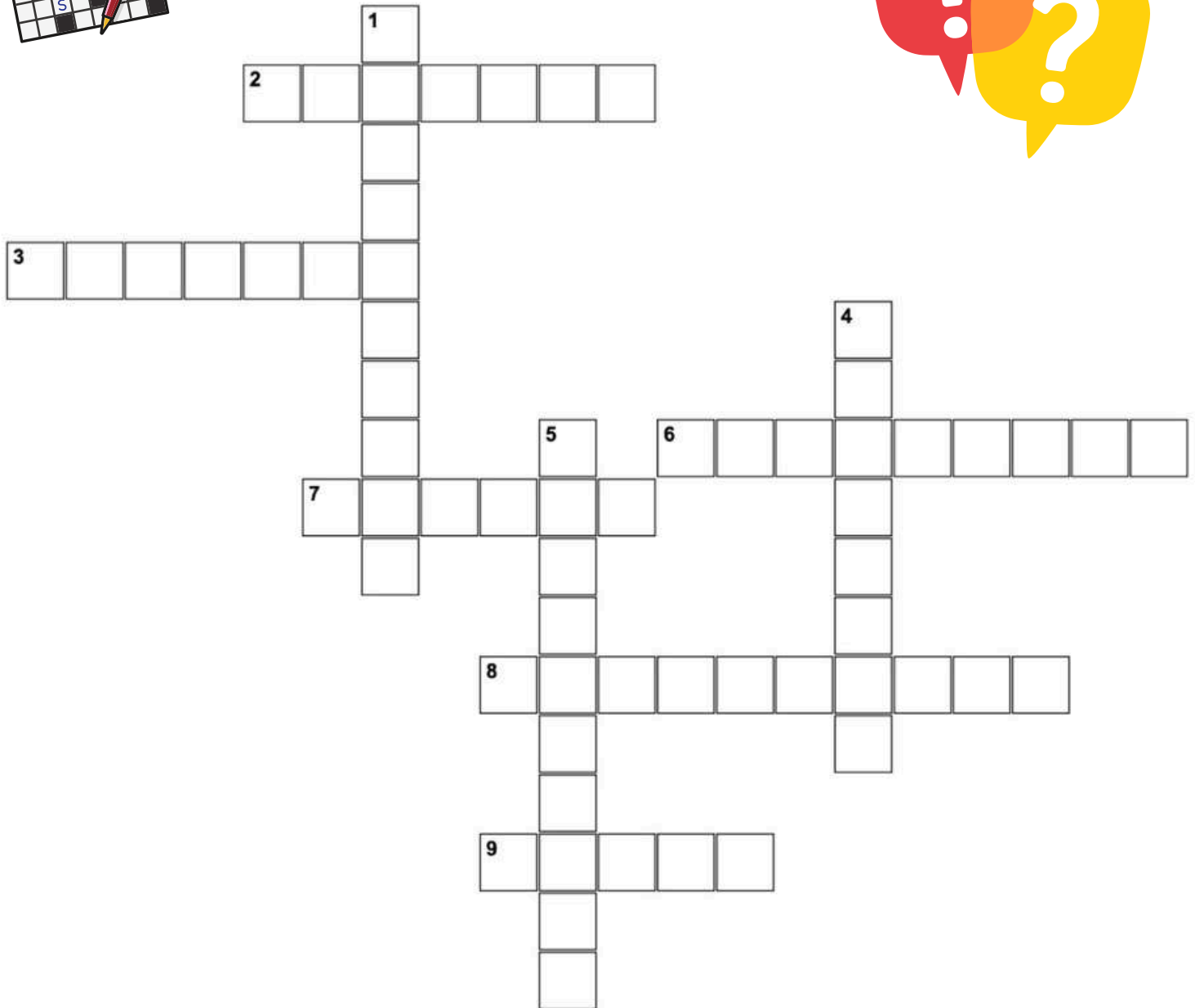
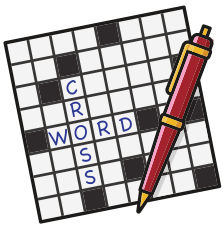

### Horizontal

2. Spécialité sucrée que l'on mange avec du chocolat chaud
3. Pont célèbre près de Bilbao
6. Ville côtière où se situe la baie visitée
7. Ville portuaire du Pays Basque espagnol
8. Montagnes spectaculaires du nord de l'Espagne
9. Architecte célèbre qui a construit El Capricho

### Vertical

1. Musée avec une architecture moderne en métal
4. Grotte célèbre pour ses peintures préhistoriques
5. Village médiéval très bien conservé

# En la familia



Nombre y apellido del (de la) responsable de tu familia española :

.....

¿ Quién vive con el (la) responsable ? Nombre + relación familiar. (Ej : Pablo, su marido)

.....

.....

.....

¿ Tienen mascota ?

.....

¿ Quién(es) está(n) contigo en la familia ?

.....

► En general, ¿ a qué hora...

- Te has levantado ? .....
- Has vuelto a casa por la noche ? .....
- Has cenado ? .....
- Te has acostado ? .....

► Con tu familia has hablado  un poco  mucho  nunca

► Comprender a los miembros de la familia ha sido :

- fácil, lo comprendías todo
- fácil, pero a veces te costaba (tu avais du mal) entender porque hablaban muy rápido.
- difícil, no te has enterado de nada (tu n'as rien compris).

► Cuenta algo que te ha llamado la atención o que te ha sorprendido en la vida cotidiana de los españoles : .....

.....

.....

# Las comidas



¿ Qué has comido para desayunar ?.....

.....

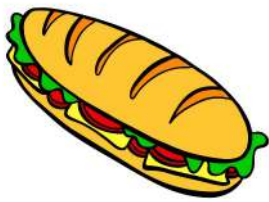

¿ Qué comías en el mediodía ?.....

.....

.....

.....

¿ Qué has cenado...

- El lunes ? : .....

.....

- El martes ? : .....

.....

- El miércoles ? : .....

.....

- El jueves ? : .....

.....

¿ Qué especialidades de Cantabria has probado ?

.....

.....

¿ Qué te ha gustado más ? .....

.....

¿ Qué te ha gustado menos ? .....

.....

# Aprendo

**Escribe en el cuadro TRES expresiones o palabras nuevas que aprendes cada día o que te gustan.**

*Ecris dans le tableau TROIS expressions ou mots nouveaux que tu apprends chaque jour ou qui te plaisent.*

Fecha	Expresiones / palabras nuevas	Traducción en francés
Día 1 :.....	1)..... 2) ..... 3).....	1)..... 2) ..... 3).....
Día 2 :.....	1)..... 2) ..... 3).....	1)..... 2) ..... 3).....
Día 3 :.....	1)..... 2) ..... 3).....	1)..... 2) ..... 3).....
Día 4 :.....	1)..... 2) ..... 3).....	1)..... 2) ..... 3).....
Día 5 :.....	1) ..... 2) ..... 3).....	1) ..... 2) ..... 3).....

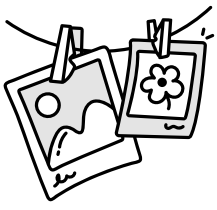

# *Ce que je retiendrai de mon voyage*



Cette rubrique doit être rédigée et peut, si tu le souhaites, être illustrée / décorée.



## **Ce qui m'a le plus étonné.e**

.....  
.....

## **La visite / l'activité que j'ai préférée (je justifie mon choix) :**

.....  
.....  
.....

## **La visite / l'activité qui m'a le moins intéressé.e (je justifie mon choix) :**

.....  
.....  
.....

## **Un moment où j'ai bien ri :**

.....  
.....

## **Une anecdote qui m'a marqué.e :**

.....  
.....  
.....



